マシュー君 / Suzy Ward

2021/06/04
【マシュー君】　　2021.6.2　#ワクチン #コロナウイルス
ソース：www.matthewbooks.com/：チャネリング
＞Suzy Ward
訳文責：森田　玄「玄のリモ農園ダイアリー 」さん
（翻訳ありがとうございます）

スザンヌ・ワート経由の　マシュー・ワート

2021年6月2日

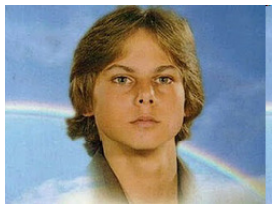

マシューです。この宇宙領域にいるすべての魂たちから、心からのご挨拶をします。地球をそのアセンションの行程に沿って加速させているエネルギーの高まりが、あなたたちの世界全体の波動エネルギーを上昇させています。これは、彼女が高い第５密度次元にある彼女の目的地に到達するまでつづくでしょう。そこに、惑星として肉体化した魂であるガイアは、蓄積したネガティビティ（破壊的エネルギー）が彼女の身体を深い第３密度次元に落とし込んだ長い年月の間ずっと留まっていました。

光の存在のメッセンジャーからの情報を知る者だけが、地球がより高いアストラル領域に着実にアセンションしていることを知っていますが、上昇する波動エネルギーレベルの２つの影響、もっともそのためだとはされていませんが、は明確に現れています。

一つは時間がどんどん速くなっているという感覚です。リニアル（線形）時間が地球にあるのは、この惑星に住んでいたすべての第３密度文明社会人たちが滞りなく暮らせるためには時系列的な方法が必要だったからです。けれども“時間”という概念は、実際時間のないコンティニュウム（時空連続体）の中のエネルギー場であって、そこではあなたたちが過去、現在、未来と思っていることは同時に起きている一連のことなのです。

言い換えれば、地球はコンティニュウムに近づいているとも言えますが、引き続いて軽くなって行くエネルギーの感覚を地球の住人が前よりも時間が早くなっていると捉えていると言う方がより正確でしょう。そして、あなたたちの時計とカレンダーを基準にして、今のようになっています・・わずか２０年前の１週間が今は２日に“凝縮”されています。言ってみれば神性なる計らいによって、この宇宙を統治している物理の法則が潮の満ち引きと太陽と月の日の出と日の入りを規則正しく調整しているので、リニアル時間が崩壊しているのにもかかわらず、すべてがあなたたちが予想する通りに起きているのです。

上昇する波動エネルギーの別の影響は、性格と行動がポジティブにもネガティブにも引き続いて増幅し顕著になっていることです。後者は、殺人、銃の乱射、虐殺、偏見からの行為といった世界中で起きている暴力と犯罪行為が目立って増大していることです。

主要メディアはそのような悲惨な出来事を報道しますが、高い波動のポジティブな影響についてはほとんど言いません・・親切さ、助けること、相手を敬うコミュニケーション、協力的な取り組みといったことが溢れるように増えていること・・・高まる波動エネルギーに共鳴して社会の中で広まっている資質と行為です。闇の目的と活動のエネルギーは低い波動エネルギーを発します。それは高い波動とは共存できません。闇に根ざしたものは何であれ、エネルギーが尽きるまで下落し続け、そのようにして終わります。

また、あなたたちは“高いバイブ（波動）”の影響をもっと身近に感じています・・身体と心と精神への影響です。僕たちのメッセージの新しい参加者のみなさんへ、そして昔からの読者のみなさんには思い出してもらうために、僕は母にお願いしてこのことについて僕たちが話したたくさんのメッセージからいくつかを引用してもらいました。（2017年11月20日、2019年1月14日のメッセージに症状とその緩和方法の詳細があります。2013年7月4日には役に立つ食事のガイドラインと記憶“喪失”が入っています）

ありがとうございます、お母さん。

さて、主要メディアに欠けているもう一つの重要なことは、“パンデミック”に関するあらゆることに対して反動が増大していることです。その代わりに、これが科学であるという理由で、世界中の人々にワクチン接種することがコロナに打ち勝つ唯一の方法だと強く主張する“専門家”たちを彼らは主に取り上げています。いいえ、それは科学ではありません。科学に反することなのです。あなたたちの身体は強力な免疫システムと自己治療（セルフヒーリング）メカニズムで作られています・・それらの身体の機能に適合しない異質の要素を身体に入れることはその機能を危険にさらすことになり、健康を害し、死に到らしめます。

ここで、医療専門家たちの情報がどうして矛盾しているかについての質問に答えましょう。テレビに出てくる人たちは、外出の際はマスク着用とソーシャルディスタンスを守り、コロナ感染テストを受け、そして結果が陰性であってもワクチン接種をするように言っています。インターネットのビデオで話している専門家たちはどうしてそのような必要条件が健康を害しているかを説明しています。

イルミナティ／ディープステート／カバル・・これらや他の名で呼ばれる同じ邪悪な秘密組織のことです・・は主要メディアを支配し、“専門家たち“を選んで話させ、あるいは話を引用して報道しています。彼らはWHO（世界保健機構）と多国籍製薬企業を支配しています。アメリカ合衆国では、医療産業傘下のすべての機関（エージェンシー）を支配し、そこには米国疾病管理予防センター(CDC)、米国健康、食品、医薬品局(FDA)が含まれます。

それらの機関などの広報担当者はイルミナティ自身かもしれません。そうでなくても、彼らはやはりあらゆるコロナ関係の製品や備品から大きな利益を得ている企業への投資によって儲けているかもしれません。賄賂や強請り、あるいは死の脅迫を受けているために、“パンデミック”についての大々的なごまかしに手を貸しているのかもしれません。仕事から外されたり、医学界からの認定や生命までも失うことを恐れているのかもしれません。それらはすべて、実際に有効で安価そして身体に優しいというまさにそれが理由で闇の人間たちが禁止している効果ある療法をあえて使おうとした医療関係者たちに対してイルミナティが行ってきたことです。

イルミナティはまた医学校や看護師学校で使われる教育課程も作っていて、たくさんの卒業生たちは教えられた通りのことをしています・・手術と化学療法、放射線治療そして処方薬を出します。その効用を支持する科学的証拠がないので自然療法は意味がないこと、ワクチン接種が生命を救うと、彼らは教えられたことを信じています。彼らは学んだことをコロナに適用しています・・医学のガイドラインを順守してワクチン接種が公共衛生に不可欠であるというのです。

医療業界に張りめぐされているイルミナティの触手に気づいていなくても、かつては主要メディアの報道を信じていた人々が今疑問に思い始めています。一部の医師たちがコロナ患者の治療に使って有効であった簡単な治療法がどうして禁じられているのか？マスク着用は正常な呼吸機能を妨げ、その結果免疫を下げるので様々な病気に罹りやすくなること、また脳に酸素が行きにくくなるので、特に脳の機能が急速に発達する幼少の子供たちの脳細胞を損傷すると一部の専門家たちが指摘しているのに、どうしてそれが強制されているのか？病院のスタッフが、たとえそれが他の死因であっても、コロナによる死と書くように言われているのはどうしてか？もしワクチンが安全なら、どうしてたくさんの国の医療関係者がその危険な影響について警告しているのか？

イルミナティは“パンデミック”についての本当の情報を見つけ次第インターネットから排除しているかもしれませんが、そのような映像と記事を見た人たちがその情報を広めるのを止めることはできません。

人々はまた義務付けられた規制によって、気持ちの落ち込みや自殺、飲酒、家内暴力、他の犯罪が増大していること、ビジネスが行き詰まり、家庭経済が崩壊し、学校閉鎖で生徒たちの精神が傷ついていることに気づいています。当然なことに、彼らは、「それがどう私たちのためになっているのか？」と疑問に思っています。

ワクチン接種への拒否が増大してきたので、イルミナティは地域社会から国家レベルの指導者たちに、“ワクチン接種であなたとあなたの大事な人たちを守ろう！”と促すように圧力を掛

けています。一部の国々では協力しない人間が非常に暮らしにくい状況になっています。そしてほとんどの海外旅行者は本国からの出国や他の国への入国時にワクチン接種証明書の提示が求められています。そのような状況に対して我慢ができなくなってきているだけでなく、人々は“コロナに感染する”という恐れに生きることにうんざりしています。国から国へと、群衆はマスクなしに集まり、学校が再開され、生き延びられた中小企業がビジネスを再開しています。

僕たちはワクチンへのあなたたちの不安を理解します・・当然です！・・でもそれをなくすことを僕たちはできませんが、それを減らすことをしましょう。5Gテクノロジーと相互作用する遺伝子変換細胞とプログラム化されたナノチップがその溶液に入っているのは本当です。それは遠隔操作ができるようなオートマトン（ロボット）人間を製造するのが目的です。神性なる権限のもとに、コロナウイルスの毒性を減じてイルミナティがやろうとしていた何十億人の死を妨いだ宇宙人特殊部隊の科学者たちは、プログラミングを消去し、その溶液中の細胞の生存能力を可能な限り減少させました。それでもまだ、多くの免疫の低い人々が死に、“ワクチン”と呼ばれていますが実際はイルミナティの遺伝子変換実験からの深刻な悪影響を経験しています。

それから、ワクチン接種を受けた人たちからの浮遊微量粒子が受けていない人たちに影響を与えるという問題があります。これには真実がありますが、あなたたちが思うほどには深刻ではありません。その粒子の生存能力が減じられているので、大気中のその寿命は極めて短いからです。そして、影響を受けた人がいると、その粒子は診断された問題か診断されていない問題を増幅させました。それには多少の、あるいは重大な副作用を引き起こしたホルモンや化学物質のバランス異常、電気系回路の短絡、メタボリズム低下、循環器系障害、栄養不足、既存疾患の合併などがあります。できるだけたくさんの水を飲むことを勧めます。身体に十分水分を取ることで毒性物質を解毒する助けになります。そして、エネルギーシステムを潤滑に流れるようにすることで、それらが繁殖しているところの障害を除けるのです。そしていつでも、太陽の光は身体と精神と心に多大な恩恵をもたらします。

また、一部の“専門家たち”が、コロナはそのウイルスが変異体に常に突然変異しつづけるのでいつまでもここに残ると言っていることが本当かどうかと尋ねられています。“突然変異をつづける”というのもまた脅しの戦略です。コロナがそこに居つづけることはありません。この宇宙に存在するあらゆるものがそうであるように、一種のインフルエンザであるその病気はエネルギーです。それが生き残るかどうかはそれに継続して注入されるエネルギー次第です。

イルミナティはコロナに罹るという人々の恐れが必要です。それが彼らが作り上げた“パンデミック”が必要とするエネルギーをもたらしています。そして恐れは減ってきています。そのエネルギーを維持するために、彼らは人々のその病気についての考えと感情が必要なのです。でも人々の関心は、表面上は正常な状態をとりもどす方向に向いてきています。イルミナティは人々が高いレベルのストレスを持つことを必要としています・・ストレスは免疫を下げ、身体を健康障害によりなりやすくさせます・・でも人々が奪われた自由意志を取り戻しつつあるので、ストレスレベルは低下しています。

それに加え、ウイルスを操作して感染病になるようにするという闇の目的のために、コロナのエネルギーは最低の波動エネルギーの範疇に入っています。この惑星の波動エネルギーが引きつづき上昇するにつれ、それは前述のように、二つの極端は共存できないので、あらゆる低い波動エネルギーのものを凌駕するでしょう。

広範囲に広がったコロナのような地球規模の状況を終わらせるのに自分は何もできないと感じている人たちに言います、「実際できるんですよ」。前のメッセージで、“パンデミック”に関わることにはすべてあなたたちのエネルギーを送らないようにと言いましたが、もう一度それを繰り返します。では、私たちはどうして多量の自分のエネルギーを送ってしまったのでしょう？目的にはそれ自身のエネルギーストリーマー（流れ）があり、それには善意のある付加か悪意のある付加が伴います。僕たちの目的・・真理と精神の向上をもたらすこと・・は善意からであるだけでなく、僕たちの愛する兄弟姉妹であるあなたたちへの無条件の愛からなのです。

僕たちが話してきた別のことについて言いましょう。創造主の純粋なる愛と光のエネルギーにただなるだけで、あなたたちは大宇宙コスモスで最も強力な力（フォース）を世界に送っているのです。あなたたちの思いと感情は祈りです。そして祈りは強力です。ですからこれから先のことについてポジティブに気楽に考え、感じてください。言葉は、それが話されようと書かれようと、パワーがあります・・注意して賢く言葉を選ぶようにしてください。

微笑みと笑い、寛容さ、感謝、思いやり、共感、そしてあらゆる小さな思慮深い行為は上昇するエネルギーを送ります。ビジュアルゼーション（視覚化）もまたパワフルです。たくさんの人々が喜びにあふれて祝って踊り、子供たちが動物たちと楽しく遊んでいる情景を見てください。輝く黄金の光に包まれた地球をビジョンしてください。掘り起こされた土地の代わりに、清浄な水と森、今は砂漠の土地に育っている作物、見渡す限りの花畑、汚染のない大気の惑星地球を想像してください。

上で言ったすべてのことは作用する愛です。愛こそ、人々がお互いと、そして自然と調和して生きる平和な世界への鍵です。愛する魂たち、愛は自分自身から始まります・・どうか僕たちがあなたたちを愛するようにあなたたち自身を愛してください。

この宇宙のすべての光の存在たちは、地球の文明社会が自分自身とあらゆる次の世代のために望むような世界を現実化する助けを着実にしているあなたたちを讃えています。僕たちは無条件の愛で、あなたたちの旅のすべてのステップを支えています。

---

愛と平和を

スザンヌ・ワード著

原文：Matthew’s Messages

訳文責：森田　玄

（転載自由：原典を明記してくださると嬉しいです）

（以上転載はここまで）